

IDEJNO RJEŠENJE
PRIKLJUČKA TRGOVAČKOG CENTRA NA D8

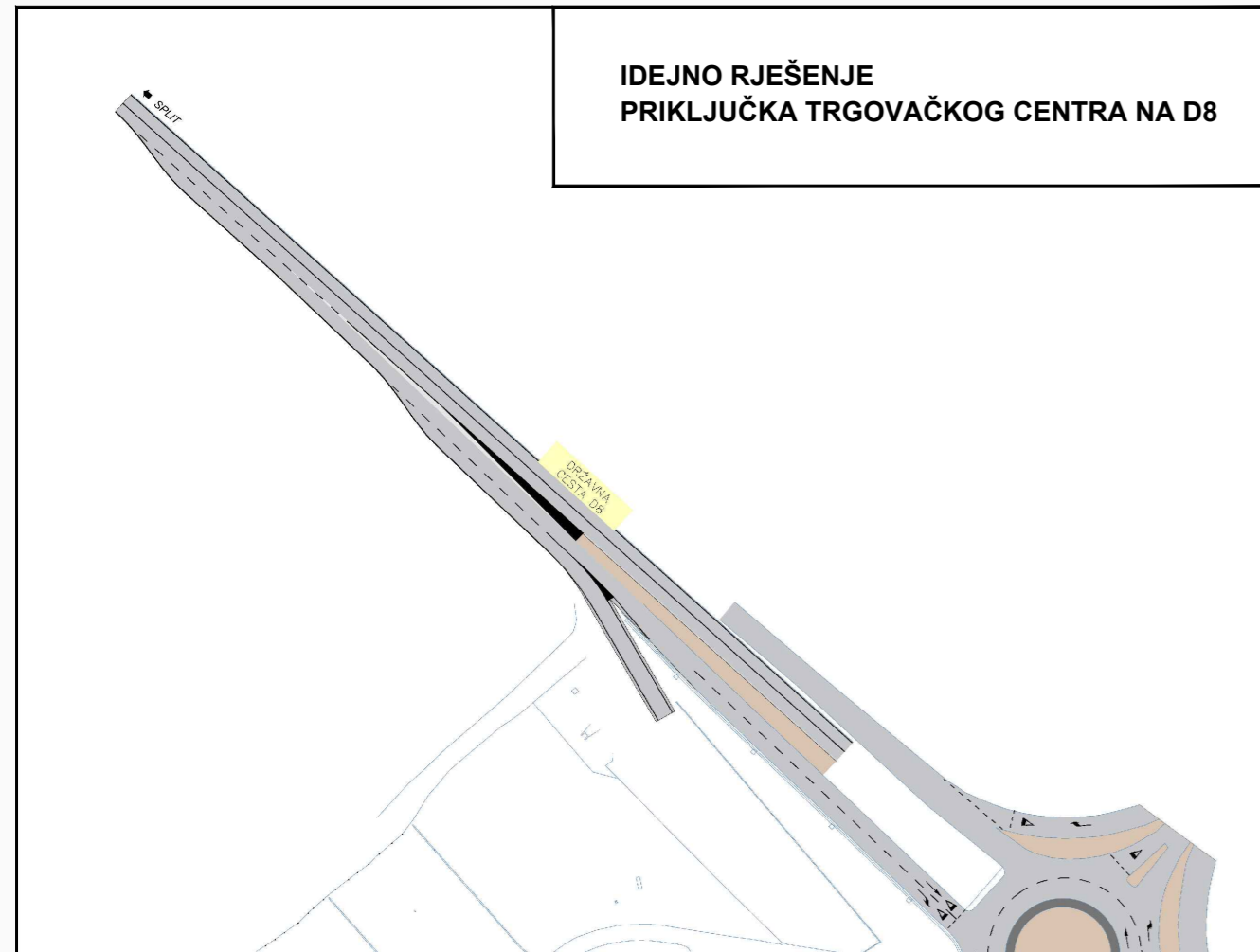

IDEJNO RJEŠENJE
PRIKLJUČKA BENZINSKE POSTAJE NA D8

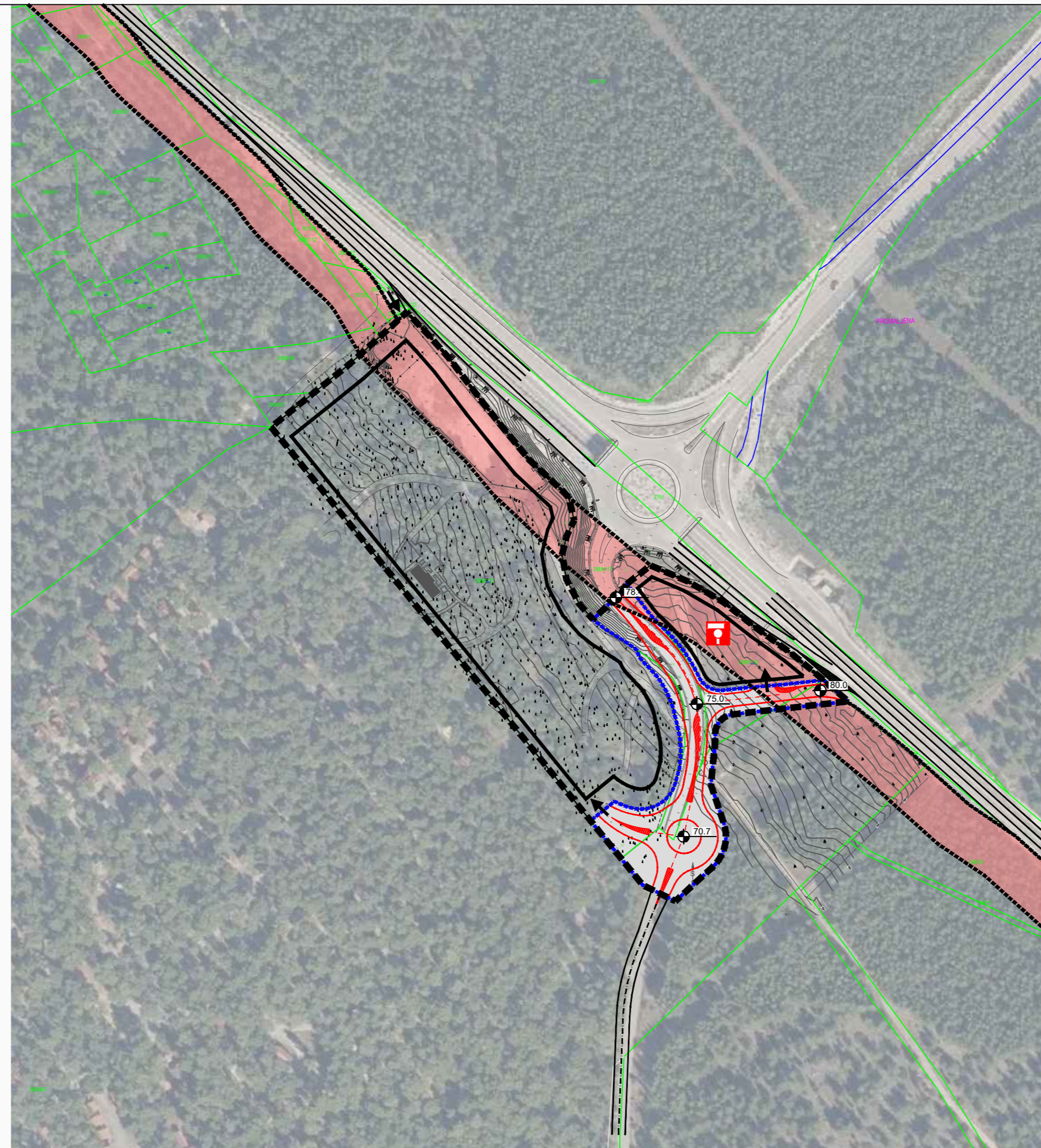
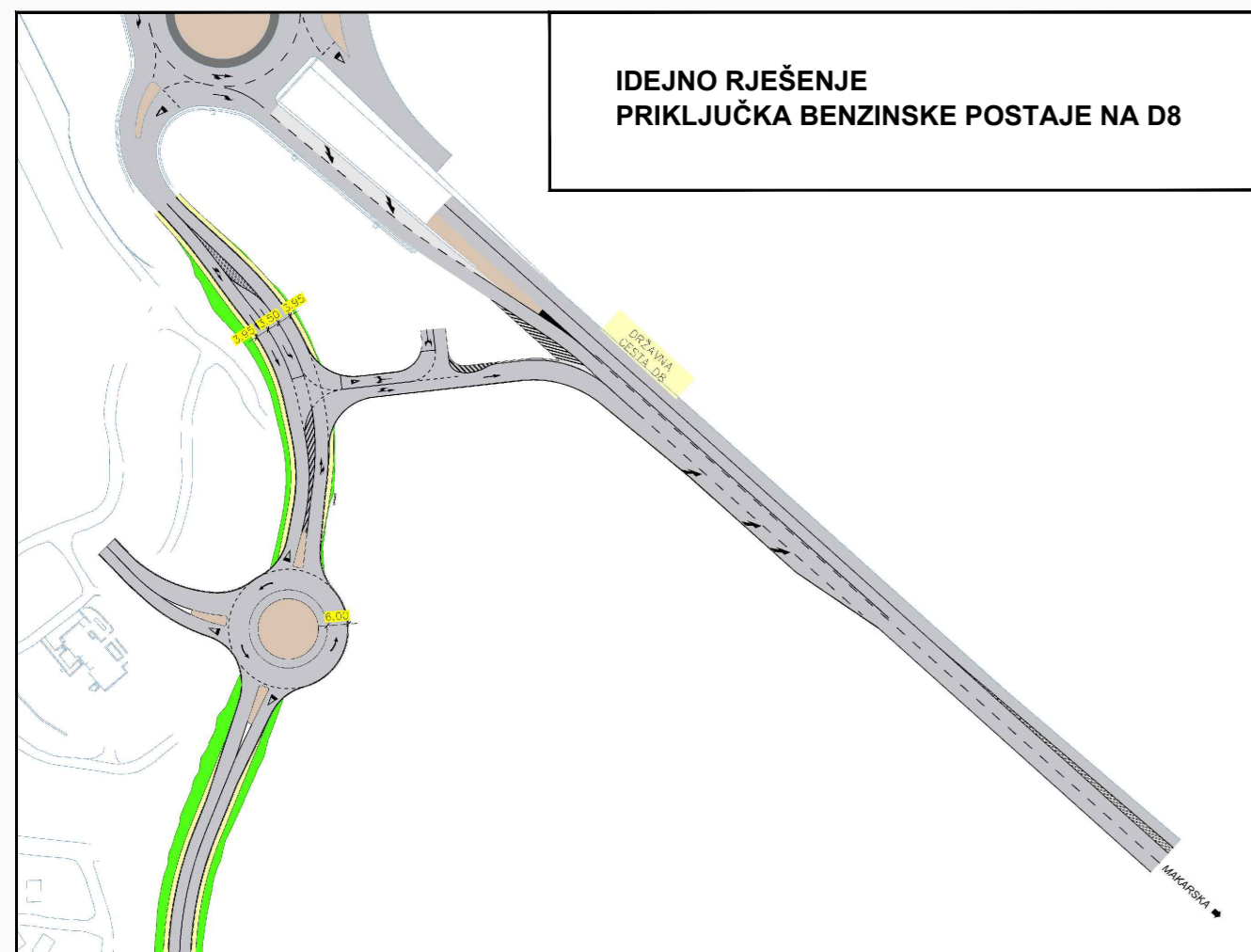

GRANICE



DIO GRAĐEVINSKOG PODRUČJA ZA KOJI SE PROPISUJU UVJETI PROVEDBE ZAHVATA U PROSTORU S DETALJNOŠĆU PROPISANOM ZA UPU sukladno čl. 76. Zakona o prostornom uređenju (NN, 153/13, 65/17, 114/18, 39/19, 99/19, 67/23)



GRANICA KATASTARSKE ČESTICE

PROMET



ZAŠTITNI POJAS DRŽAVNE CESTE



KORIDOR NERAZVRSTANE CESTE



ELEMENTI CESTE



BENZINSKA POSTAJA

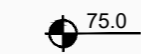

ORIJENTACIJSKA KOTA NIVELETE

UVJETI GRADNJE



GRANICA GRADIVOG DIJELA PROSTORNE CJELINE (nova gradnja)



PRIKLJUČAK NA PROMETNU, KOMUNALNU I DRUGU INFRASTRUKTURU

PROSTORNI PLAN UREĐENJA OPĆINE BAŠKA VODA

2.1.a INFRASTRUKTURNI SUSTAVI - Promet

Županija:	SPLITSKO-DALMATINSKA	
Općina:	BAŠKA VODA	
Naziv prostornog plana:	PROSTORNI PLAN UREĐENJA OPĆINE BAŠKA VODA - pročišćeni tekstualni i grafički dio	
Naziv kartografskog prikaza:	INFRASTRUKTURNI SUSTAVI - Promet	
Broj kartografskog prikaza:	2.1.a	Mjerilo kartografskog prikaza: 1:2000
Objava pročišćenog teksta plana:	"Glasnik" - službeno glasilo Općine Baška Voda, br. 25/24.	
Odluke predstavničkog tijela o donošenju plana:	"Glasnik" - službeno glasilo Općine Baška Voda, 4/09, 9/12, 16/13, 8/17, 11/17 - pročišćeni tekst, 19/24	
Nositelj izrade prostornog plana:	OPĆINA BAŠKA VODA Upravni odjel za gospodarenje prostorom i komunalno-prometne-pomorske poslove	
Stručni izrađivač pročišćenog tekstualnog i grafičkog dijela prostornog plana:	URBOS d.o.o. Biro za prostorno planiranje, urbanizam i zaštitu okoliša	
Odgovorna osoba:	MAJA MADIRACA, dipl. oec.	
Predstavničko tijelo koje utvrđuje pročišćeni prostorni plan:	Predsjednik: ANTE LONČAR	