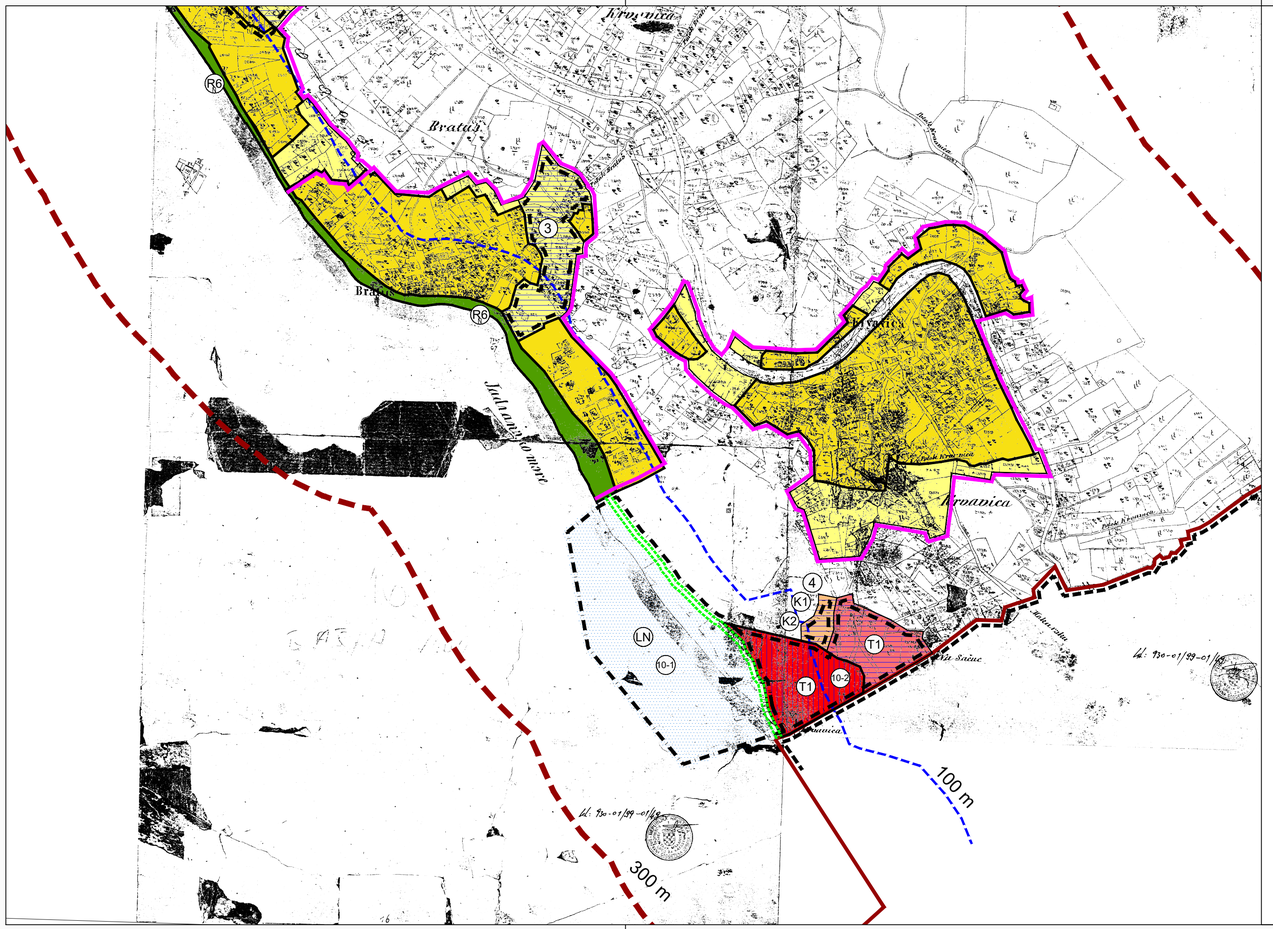

TUMAČ ZNAKOVA:

List 4-4		Građevinsko područje naselja Krvavica
postojeće	planirano	TUMAČ ZNAKOVA
		GRAĐEVINSKA PODRUČJA NASELJA
		URBANA PREOBRAZBA IZGRAĐENOG DIJELA GRAĐEVINSKOG PODRUČJA NASELJA
		NEIZGRAĐENI NEUREĐENI DIO GRAĐEVINSKOG PODRUČJA NASELJA
		IZGRAĐENI DIO GRAĐEVINSKOG PODRUČJA NASELJA
		NEIZGRAĐENI UREĐENI DIO GRAĐEVINSKOG PODRUČJA NASELJA
D_N	D_N	JAVNA I DRUŠTVENA NAMJENA (N-unutar naselja) D1-upravna, D4-školska, D7-vjerska
K_N	K_N	GOSPODARSKA NAMJENA - POSLOVNA (N-unutar naselja) K1-uslužna, K2-trgovačka, K4-reciklažna
T_N		GOSPODARSKA NAMJENA - UGOSTITELJSKO - TURISTIČKA (N-unutar naselja) T1-hotel
R_N	R_N	SPORTSKO - REKREACIJSKA NAMJENA (N-unutar naselja) R2-tereni i površine za sport i rekreaciju, R4-športski centri, R6-uređena plaža
		GROBLJE
		MORSKA LUKA OTVORENA ZA JAVNI PROMET - LOKALNI ZNAČAJ
LN		LN - LUKA NAUTIČKOG TURIZMA (N-unutar naselja)
		IZDVOJENA GRAĐEVINSKA PODRUČJA (IZVAN NASELJA)
		URBANA PREOBRAZBA IZGRAĐENOG DIJELA IZDVOJENOG GRAĐEVINSKOG PODRUČJA
		NEIZGRAĐENI NEUREĐENI DIO IZDVOJENOG GRAĐEVINSKOG PODRUČJA
	I	GOSPODARSKA NAMJENA - PROIZVODNA I1-industrijska, I2-zanatska
K	K	GOSPODARSKA NAMJENA - POSLOVNA K1-uslužna, K2-trgovačka
T	T	GOSPODARSKA NAMJENA - UGOSTITELJSKO - TURISTIČKA NAMJENA T1-hotel
	R	SPORTSKO - REKREACIJSKA NAMJENA R6-uređena plaža
	LN	LN - LUKA NAUTIČKOG TURIZMA
R		POVRŠINA ZA REKREACIJU IZVAN GRAĐEVINSKOG PODRUČJA R7-prirodna plaža

List 4-4		Građevinsko područje naselja Krvavica
postojeće	planirano	TUMAČ ZNAKOVA
		GRANICE
		GRANICA PROSTORA OGRANIČENJA kopno - 1.000m; more - 300m
		100m OD OBALNE CRTE
		GRANICA GRAĐEVINSKOG PODRUČJA NASELJA
		GRAĐEVINSKO PODRUČJE - IZGRAĐENI DIO
		GRAĐEVINSKO PODRUČJE - NEIZGRAĐENI DIO
		GRANICA URBANISTIČKOG PLANA UREĐENJA
		KORIDOR OBALNE ŠETNICE
		GRANICA OBUHVATA PPUO BAŠKA VODA

PROSTORNI PLAN UREĐENJA OPĆINE BAŠKA VODA

Županija:	SPLITSKO-DALMATINSKA		
Općina:	BAŠKA VODA		
Naziv prostornog plana:	PROSTORNI PLAN UREĐENJA OPĆINE BAŠKA VODA - pročišćeni tekstualni i grafički dio		
Naziv kartografskog prikaza:	GRAĐEVINSKA PODRUČJA NASELJA I IZDVOJENA GRAĐEVINSKA PODRUČJA		
Broj kartografskog prikaza:	4. List 4.4.	Mjerilo kartografskog prikaza:	1:5000

Objava pročišćenog teksta plana:

"Glasnik" - službeno glasilo Općine Baška Voda, br. 25/24.

Odluke predstavničkog tijela o donošenju plana:

"Glasnik" - službeno glasilo Općine Baška Voda,
4/09, 9/12, 16/13, 8/17, 11/17 - pročišćeni tekst, 19/24

Nositelj izrade prostornog plana:

OPĆINA BAŠKA VODA
Upravni odjel za gospodarenje prostorom i komunalno-prometne-pomorske poslove

Stručni izrađivač pročišćenog tekstualnog i grafičkog dijela prostornog plana:

URBOS d.o.o.
Biro za prostorno planiranje, urbanizam i zaštitu okoliša

Odgovorna osoba:

M.P. MAJA MADIRACA, dipl. oec.

Predstavničko tijelo koje utvrđuje pročišćeni prostorni plan:

Predsjednik:

M.P. ANTE LONČAR