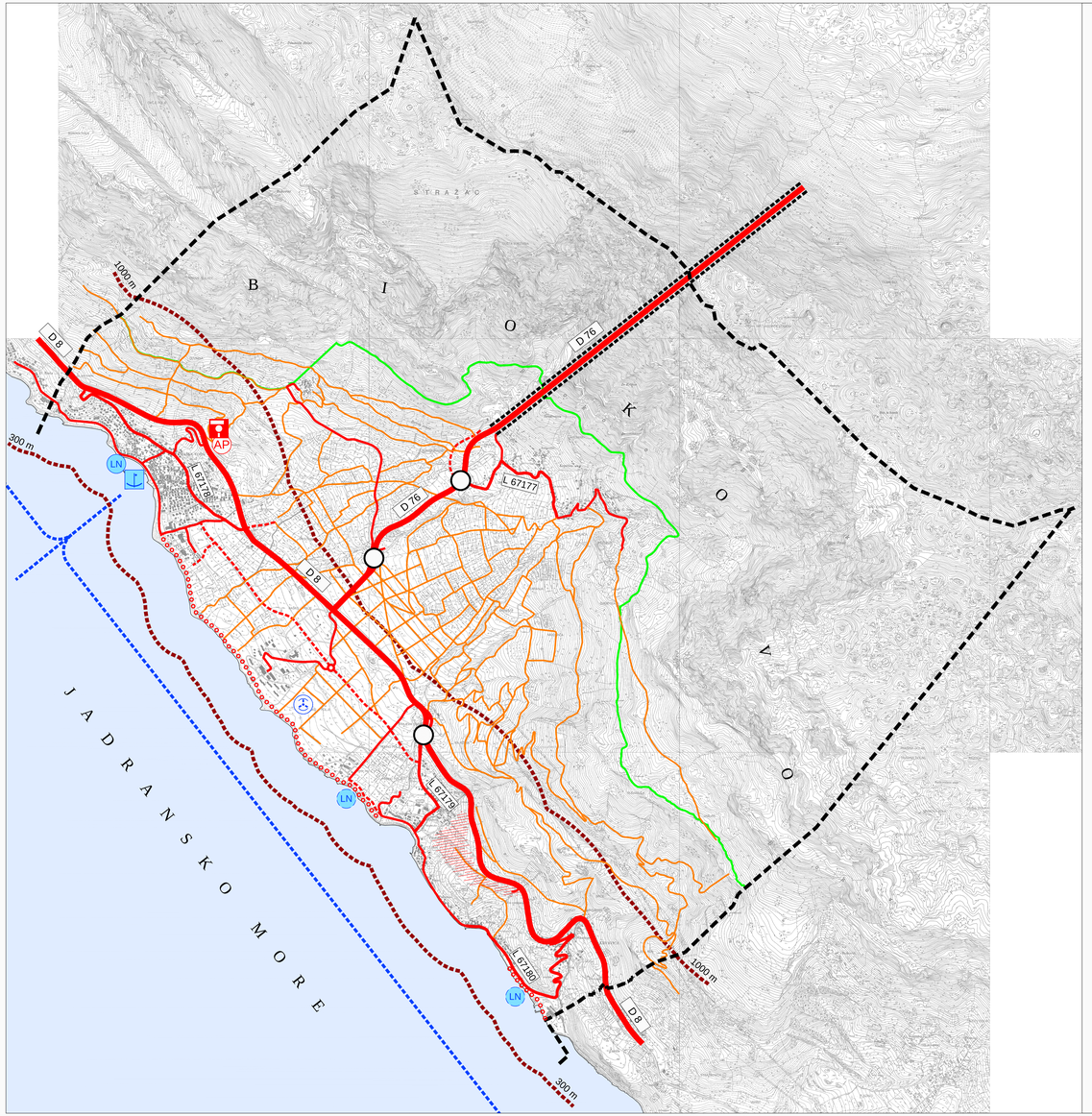

TUMAČ ZNAKOVA:

List 2.1	Infrastrukturni sustavi - Promet	
postojeće	planirano	TUMAČ ZNAKOVA
		CESTOVNI PROMET
		DRŽAVNA CESTA
D 8		G.P. Pasjak - G.P. Karasovići
D 76		Baško polje (D8) - G.P. Vinjani Gornji
		LOKALNE CESTE
L 67177		D76 - Bast
L 67178		D8 - Baška Voda - D8
L 67179		D8 - Promajna - Obala
L 67180		D8 - Krvavica - Obala
		OSTALE CESTE KOJE NISU RAZVRSTANE
		POLJOPRIVREDNI, PROTUPOŽARNI I ŠUMSKI PUTEVI I CESTE
		ŠETNICA UZ MORE - ORIJENTACIJSKI SMJEŠTAJ
		KORIDOR KOLNE PROMETNICE U ISTRAŽIVANJU
		RASKRIŽJE CESTA U DVIJE RAZINE
		TUNEL
		BENZINSKA POSTAJA
		AUTOBUSNA POSTAJA
		POMORSKI PROMET
		MORSKA LUKA OTVORENA ZA JAVNI PROMET - LOKALNI ZNAČAJ
LN	LN	MORSKA LUKA POSEBNE NAMJENE - ŽUPANIJSKI ZNAČAJ LN - nautički turizam
		PLOVNI PUT - UNUTARNJI
		ZRAČNI PROMET
		HELIDROM - načelna lokacija, zona u istraživanju

List 2.1	Infrastrukturni sustavi - Promet	
postojeće	planirano	TUMAČ ZNAKOVA
		GRANICE
		GRANICA OBUHVATA PPUO BAŠKA VODA
		GRANICA PROSTORA OGRANIČENJA kopno - 1.000m; more - 300m
		GRANICA PARKA PRIRODE BIOKOVO

IZMJENE I DOPUNE PROSTORNOG PLANA UREĐENJA OPĆINE BAŠKA VODA

2.1 INFRASTRUKTURNI SUSTAVI - PROMET

URBOS
BIRO ZA PROSTORNO PLANIRANJE, URBANIZAM I ZAŠTITU OKOLIŠA d.o.o. SPLIT, Karamanova 11

PRIJEDLOG PLANA, ožujak 2016.

Broj elaborata: **650/15.**

Županija:	SPLITSKO DALMATINSKA
Općina:	BAŠKA VODA
Naziv prostornog plana:	IZMJENE I DOPUNE PROSTORNOG PLANA UREĐENJA OPĆINE BAŠKA VODA
Naziv kartografskog prikaza:	INFRASTRUKTURNI SUSTAVI - PROMET
Broj kartografskog prikaza: 2.1	Mjerilo kartografskog prikaza: 1:25000
Odluka o izradi plana (službeno glasilo): "GLASNIK" - Službeno glasilo Općine Baška Voda, 5/14.	Odluka predstavničkog tijela o donošenju plana: (službeno glasilo):
Javna rasprava (datum objave): "SLOBODNA DALMACIJA", 18. ožujka 2016. godine	Javni uvid održan: od: 30. ožujka 2016. godine do: 14. travnja 2016. godine
Pečat tijela odgovornog za provođenje javne rasprave:	Odgovorna osoba za provođenje javne rasprave: JOŠKO ROŠČIĆ, načelnik
Suglasnost na plan prema članku 108. Zakona o prostornom uređenju ("Narodne novine" br. 153/13) broj suglasnosti klasa: urbroj: datum:	
Pravna osoba/tijelo koje je izradilo plan:	URBOS doo SPLIT Biro za prostorno planiranje, urbanizam i zaštitu okoliša
Pečat pravne osobe/tijela koje je izradilo plan:	Odgovorna osoba: MAJA MADIRACA, dipl. oec.
Odgovorni voditelj:	GORDANA RADMAN, dipl. ing. arh.
Stručni tim u izradi plana: 1. GORDANA RADMAN, dipl. ing. arh. 2. MAJA MADIRACA, dipl. oec. 3. dr.sc.ZORAN RADMAN, znanstv. suradnik 4. LARISA BAČIĆ, dipl. ing. građ. 5. JELENA BOROTA, univ. bacc. arch. 6. IVANA BUBIĆ, mag. oec. 7. MISLAV MADIRACA, stud. oec.	
Pečat predstavničkog tijela:	Predsjednik predstavničkog tijela: .....
Istovjetnost ovog prostornog plana s izvornikom ovjerava: (ime, prezime i potpis)	Pečat nadležnog tijela: