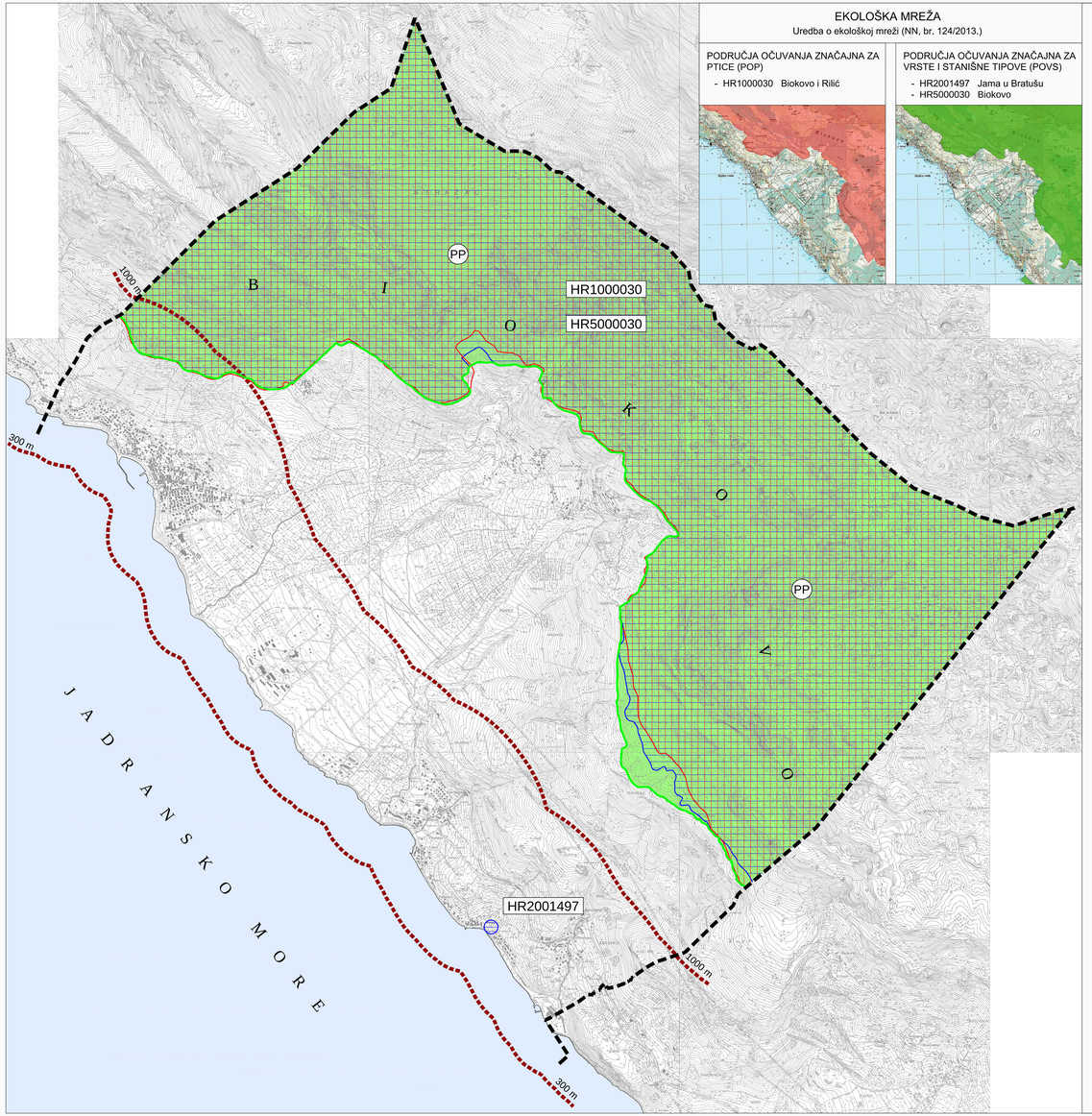


EKOLOŠKA MREŽA

Uredba o ekološkoj mreži (NN, br. 124/2013.)

PODRUČJA OČUVANJA ZNAČAJNA ZA PTICE (POP)

- HR1000030 Biokovo i Rilić

PODRUČJA OČUVANJA ZNAČAJNA ZA VRSTE I STANIŠNE TIPOVE (POVS)

- HR2001497 Jama u Bratušu
- HR5000030 Biokovo

TUMAČ ZNAKOVA:

| List 3.1 | | Uvjeti korištenja, uređenja i zaštite prostora - - Područja posebnih uvjeta korištenja - - Prirodna baština |
|---|---|---|
| zaštićeni Zakonom | predloženi za zaštitu | TUMAČ ZNAKOVA |
| | | PODRUČJA POSEBNIH UVJETA KORIŠTENJA |
| | | ZAŠTIĆENI DIJELOVI PRIRODE |
| PP | | PARK PRIRODE BIOKOVO |
| | | EKOLOŠKA MREŽA |
| | | PODRUČJA OČUVANJA ZNAČAJNA ZA PTICE (POP) |
| | | - HR1000030 Biokovo i Rilić |
| | | PODRUČJA OČUVANJA ZNAČAJNA ZA VRSTE I STANIŠNE TIPOVE (POVS) |
| | | - HR2001497 Jama Bratuša |
| | | - HR5000030 Biokovo |

| List 3.1 | | Uvjeti korištenja, uređenja i zaštite prostora - - Područja posebnih uvjeta korištenja - - Prirodna baština |
|---|---|---|
| zaštićeni Zakonom | predloženi za zaštitu | TUMAČ ZNAKOVA |
| | | GRANICE |
| | | GRANICA OBUHVATA PPUO BAŠKA VODA |
| | | GRANICA PROSTORA OGRANIČENJA kopno - 1.000m; more - 300m |
| | | GRANICA PARKA PRIRODE BIOKOVO |

# IZMJENE I DOPUNE PROSTORNOG PLANA UREĐENJA OPĆINE BAŠKA VODA

## 3.1 UVJETI KORIŠTENJA, UREĐENJA I ZAŠTITE PROSTORA - PODRUČJA POSEBNIH OGRANIČENJA U KORIŠTENJU TE PODRUČJA PRIMJENE POSEBNIH MJERA UREĐENJA I ZAŠTITE

URBOS

BIRO ZA PROSTORNO PLANIRANJE, URBANIZAM I ZAŠTITU OKOLIŠA d.o.o. SPLIT, Karamanova 11

PRIJEDLOG PLANA, ožujak 2016.

Broj elaborata: **650/15.**

| | |
|---|---|
| Županija: | SPLITSKO DALMATINSKA |
| Općina: | BAŠKA VODA |
| Naziv prostornog plana: | IZMJENE I DOPUNE PROSTORNOG PLANA UREĐENJA OPĆINE BAŠKA VODA |
| Naziv kartografskog prikaza: | UVJETI KORIŠTENJA, UREĐENJA I ZAŠTITE PROSTORA - PODRUČJA POSEBNIH OGRANIČENJA U KORIŠTENJU TE PODRUČJA PRIMJENE POSEBNIH MJERA UREĐENJA I ZAŠTITE |
| Broj kartografskog prikaza: 3.1 | Mjerilo kartografskog prikaza: 1:25000 |
| Odluka o izradi plana (službeno glasilo): "GLASNIK" - Službeno glasilo Općine Baška Voda, 5/14. | Odluka predstavničkog tijela o donošenju plana: (službeno glasilo): |
| Javna rasprava (datum objave): "SLOBODNA DALMACIJA", 18. ožujka 2016. godine | Javni uvid održan: od: 30. ožujka 2016. godine do: 14. travnja 2016. godine |
| Pečat tijela odgovornog za provođenje javne rasprave: | Odgovorna osoba za provođenje javne rasprave: JOŠKO ROŠČIĆ, načelnik |
| Suglasnost na plan prema članku 108. Zakona o prostornom uređenju ("Narodne novine" br. 153/13) broj suglasnosti klasa: urbroj: datum: | |
| Pravna osoba/tijelo koje je izradilo plan: | URBOS doo SPLIT Biro za prostorno planiranje, urbanizam i zaštitu okoliša |
| Pečat pravne osobe/tijela koje je izradilo plan: | Odgovorna osoba: MAJA MADIRACA, dipl. oec. |
| Odgovorni voditelj: | GORDANA RADMAN, dipl. ing. arh. |
| Stručni tim u izradi plana: 1. GORDANA RADMAN, dipl. ing. arh. 2. MAJA MADIRACA, dipl. oec. 3. dr.sc.ZORAN RADMAN, znanstv. suradnik 4. LARISA BAČIĆ, dipl. ing. građ. 5. JELENA BOROTA, univ. bacc. arch. 6. IVANA BUBIĆ, mag. oec. 7. MISLAV MADIRACA, stud. oec. | |
| Pečat predstavničkog tijela: | Predsjednik predstavničkog tijela: ..... |
| Istovjetnost ovog prostornog plana s izvornikom ovjerava: (ime, prezime i potpis) | Pečat nadležnog tijela: |